



## NUESTRO COMPROMISO

**Promover** el desarrollo integral de la persona y de los pueblos, especialmente entre los mas desfavorecidos de Canarias, África y América Latina, con particular atención a aquellos unidos por vínculos tradicionales a Canarias.

**Sensibilizar** y educar para el desarrollo y la solidaridad en el territorio de la Comunidad Autónoma de Canarias.

**Ofrecer** cauces para la cooperación misionera a través de un voluntariado.

**Realizar** actividades relacionadas con los principios y objetivos de la cooperación internacional para el desarrollo.

## JUNTA DIRECTIVA

### Presidente:

D. Manuel Ricardo Segura Giráldez, cmf

### Vicepresidenta Primera

Doña Gloria García Déniz

### Vicepresidente Segundo

Don Juan A. Núñez Rodríguez

### Secretaria:

Doña Juana Pérez de los Mozos

### Vicesecretario:

Don Francisco Vera Pérez

### Tesorero:

Don Miguel Ángel Martín Marrero

### Vocales:

Don Vicente Cuadrado de Lera, cmf

Don José María Rastrojo Gamero, cmf

Don Juan José García Sánchez, cmf

Don Santiago Cerrato Cáceres, cmf

## DOMICILIO SOCIAL

### TENERIFE

C/. San Lucas, 43  
38002 Santa Cruz de Tenerife  
Tel. 922 241 526  
j.a.nunez@economistas.org

### GRAN CANARIA

Tamaraceite. Carretera de Teror, 56  
35018 Las Palmas de Gran Canaria.  
Tlf 928 360 735 • Fax: 928 384 518  
ggarciadeniz@gmail.com

Impresión y Diseño:



- Proclade Canarias es una Organización No Gubernamental para el Desarrollo (ONG-D) promovida por los Misioneros Claretianos y constituida en Santa Cruz de Tenerife el 27 de Octubre de 1999. Fue reconocida por el Gobierno de Canarias el 23 de noviembre de 1999 e inscrita en el Registro de Asociaciones de Canarias con el núm. 4.620.
- Inscrita en el Registro de Entidades Colaboradoras en la Prestación de Servicios Sociales de la Comunidad Autónoma de Canarias con el n° LP- Gran Canaria, 08536.
- Inscrita en el Registro Municipal de Asociaciones y Entidades Ciudadanas, del Excmo. Ayuntamiento de Las Palmas de Gran Canaria con el n° 430.
- Inscrita en el Registro de ONG-D de la Agencia Española de Cooperación Internacional del Ministerio de Asuntos Exteriores.
- Declarada de interés Público de Canarias por Decreto 346/2015, de 19 de octubre, (BOC 210 de 28 de octubre de 2015).



### APERTURA OFICINA EN PASAJE CANALEJAS

Proclade Canarias cuenta desde el mes de mayo 2017 con una oficina en Las Palmas de Gran Canaria, en el pasaje de Canalejas, 73 – bajo, teléfono 928 589553 y con horario para nuestros socios, simpatizantes y todos los que precisen de información de 9 a 13 horas. Al frente de la misma está Laly Gómez y desde ella seguiremos trabajando por un mundo más justo y solidario.





## SALUDO DEL PRESIDENTE

Querido lector/a:

La Memoria 2016 de PROCLADE CANARIAS es un modo de rendir cuentas del trabajo realizado por los miembros de nuestra ONGD durante el año. Memoria agradecida en respuesta a la generosidad de personas e instituciones que creen que otro mundo es posible y se esfuerzan por construirlo.

Entre todos, hemos conseguido financiar diferentes proyectos en los ámbitos de la cooperación internacional, de la acción social, de la sensibilización y educación para el desarrollo y de la formación y participación del voluntariado.

En nuestra organización somos conscientes de que formamos parte de una sola familia humana, y de la urgencia de trabajar unidos en la búsqueda de un desarrollo sostenible y de una ecología integral (LS 13).

Nos interpela el drama de los refugiados y migrantes, el clamor de los pobres por la Justicia, el sueño de una paz que no llega, la pérdida de la biodiversidad, el deterioro progresivo del planeta, y las desigualdades económicas y sociales que aumentan cada vez más la brecha entre ricos y pobres.

Resulta difícil comprender que mientras muchos supeditan todo al consumo, siga habiendo millones de personas excluidas, y numerosas culturas y etnias estén en riesgo de desintegrarse o desaparecer.

Por eso, tenemos como lema: “*Sé el cambio que quieres ver en el mundo, genera el cambio que quieres ver en el mundo*”.

La labor que realiza PROCLADE CANARIAS es posible gracias a la colaboración de muchos de ustedes, que valoran su identidad cristiana, misionera y claretiana. Su apoyo nos impulsa a crecer como organización participativa, y a ser generadores y modelo de cambio.

El P. Mathew Vattamattam cnf, Superior General de los Misioneros Claretianos, en su felicitación pascual a los miembros de la familia claretiana,



nos recordaba que *necesitamos la luz que emana del Cristo resucitado para reconocer y vivir nuestra conexión esencial con los demás seres humanos y, por lo tanto, para comprometernos con la causa de la paz y la fraternidad*. Y citaba un texto de Anthony de Mello, que me permito reproducir:

*Preguntó un sabio a sus discípulos si sabrían decir cuando acababa la noche y empezaba el día. Uno de ellos dijo:*

*– Cuando ves a un animal a distancia y puedes distinguir si es una vaca o un caballo.*

*– No, – dijo el sabio.*

*Otro discípulo dijo:*

*– Cuando miras un árbol a distancia y puedes distinguir si es un mango o un anacardo.*

*– Tampoco, – dijo el sabio.*

*Entonces los demás discípulos dijeron:*

*– ¡Esta bien! ¿Dinos cuándo es?*

*Y el sabio respondió:*

*– Cuando miras el rostro de un hombre y reconoces en él a tu hermano; cuando miras a la cara de una mujer y reconoces en ella a tu hermana. Si no eres capaz de esto, entonces, sea la hora que sea, aún es de noche.*



Durante el tiempo que estuve de párroco en Las Rehoyas, y también ahora que acabo de regresar de una visita a nuestra Misión de Zimbabue, he podido constatar que la contribución de PROCLADE CANARIAS para hacer un mundo más justo y solidario siempre merece la pena y produce fruto abundante. Por ello, doy las gracias a todos nuestros asociados, colaboradores y amigos, y les animo a seguir colaborando para que pronto acabe la noche y amanezca el nuevo día en que nos reconozcamos unos a otros como verdaderos hermanos.

Muchas gracias a todos.

Manuel Segura cmf  
Presidente



## SENSIBILIZACIÓN Y EDUCACIÓN PARA EL DESARROLLO Y LA SOLIDARIDAD



• **Abril:** Los días especiales se celebran de manera especial. Por eso el día 22 se celebró el **DÍA DE PROCLADE**. Este día gracias a la colaboración y al entusiasmo de un grupo de personas que están muy comprometidas con los fines de la ONG: Comunidad Claretiana, comunidad educativa y personal del Colegio Claret, alumnos, padres y madres de alumnos y sus familiares, Asociación de Madres y Padres de Alumnos (AMPA), Asociación de Antiguos Alumnos (AAA) y Club de Aire Libre-Claret (CAL). Con las donaciones desinteresadas y el apoyo de empresas y particulares, conseguimos llevar a cabo el proyecto con el que nos habíamos comprometido: *“Apoyo escolar a niños/as huérfanos de Karikoga” Ruwa. Zimbabwe.*”

Este esfuerzo también se ve recompensado con un gran día de convivencia, solidaridad y diversión para todos los asistentes. Muchas gracias a todos

• **Mayo:** El domingo día 8, como es tradición y dedicado especialmente a la Virgen María, nos pusimos en camino para peregrinar como comunidad educativa - familia claretiana hasta la Basílica de la Virgen del Pino en Teror, en la celebración de la **XXXV CAMINATA A TEROR**. Proclade Canarias con la compañía de tantas familias, profesores, personal del colegio, alumnos y antiguos alumnos celebramos la eucaristía, marcada por la fiesta de Pascua y la Ascensión de Cristo a los cielos, que nos invitaba a ser testigos y misioneros, como Claret, de la alegría del Evangelio.

En la eucaristía fue emotiva la ofrenda de los equipos deportivos del colegio y el recuerdo - oración por el eterno descanso de nuestro querido “padre” Hipólito, fallecido recientemente, que como claretiano dedicó más de 40 años a nuestro colegio.

En los actos de sensibilización que se organizan, Proclade Canarias forma parte de un colectivo con fines comunes.

El 13 de mayo fue una noche especial, trabajamos con el AMPA del Colegio Claret de Las Palmas, para celebrar la cena del **Día de la Madre**. Naturalmente en esta noche las protagonistas son las madres y el fin apoyar el proyecto *“Apoyo escolar a niños y niñas huérfanos de Karikoga”*, con los fondos recaudados en el sorteo especial de regalos.

El apoyo de las familias y de todo el personal del Colegio, hacen que esta noche sea muy significativa para la convivencia.

Desde aquí muchas gracias a todas las personas que asisten a este acto.

• **Junio:** Por segundo año, el 25 de junio se celebró, en el Real Club Náutico de Tenerife, la **“CENA BENÉFICA PROCLADE CANARIAS”** con gran asistencia de socios y amigos. La cena estuvo seguida de un Bingo Solidario en el que se sortearon atractivos premios donados por diferentes entidades. Los fondos obtenidos se destinaron a beneficio del *“Programa de alimentación para niños de la parroquia N<sup>a</sup> Sra de Lourdes de Camarín de Caloocan City”*, una de las zonas más pobres de Filipinas, así como una aportación para el comedor social de La Milagrosa de Santa Cruz de Tenerife.

Queremos expresar nuestro agradecimiento a todos los asistentes, los que aportaron donativos, a las entidades que donaron los regalos, a toda la organización, Grupo misionero, Grupo de jóvenes y al Real Club Náutico que han ayudado a alcanzar el objetivo propuesto.



• **Octubre:** El 4 de octubre se firmó el **acuerdo de colaboración** entre aguas de Teror y Proclade Canarias para llevar a cabo el proyecto “Mejora del acceso al agua potable” en la misión de Zhomba en Zimbabwe. El Consejero Delegado de Aguas de Teror.S.A, D. José Luis Báez Cardona y Dña. Gloria Déniz por Proclade Canarias procedieron a la firma en nuestras instalaciones de Rabadán. Sin duda una colaboración que dará mucho de sí.

El día 12 de Octubre celebró la Parroquia de Nuestra Señora del Pilar, la festividad de su Virgen titular. Desde muy temprano, el Grupo de Pastoral Infantil de la Parroquia organizó una serie de juegos y entretenimientos para los más pequeños de la parroquia. Más tarde, tras la Solemne Eucaristía que contó con una gran asistencia de feligreses y con una representación de la colonia aragonesa, se celebró la ya tradicional **PAELLA MISIONERA** cuyos asistentes, este año ocuparon la totalidad de los salones y patio de la parroquia, además de cuatro grandes carpas instaladas en el aparcamiento de la iglesia. Todos los allí reunidos disfrutamos de la magnífica paella que nuestros maestros paelleros nos brindan cada año, así como de los dulces ofrecidos por las señoras del Grupo Misionero.

Tenemos que agradecer la colaboración de todos los que han hecho posible esta gran manifestación de solidaridad y camaradería que nos ha permitido recaudar una importante cantidad económica para colaborar en la financiación de las *Salitas Infantiles del Programa Yachay, en Humahuaca, Argentina.*

El 15 octubre PROCLADE CANARIAS estuvo presente un año más en el **Encuentro por la Participación y el Voluntariado SolidARUCAS**, convocado por la Concejalía de Solidaridad y Cooperación del Ayuntamiento de Arucas. Un encuentro con objetivos para incentivar el potencial de la acción voluntaria, promover y orientar los cauces de acciones sociales y solidarias y el encuentro de las personas más allá de las ideologías y creencias.

El 20 octubre en el Parque de San Telmo en Las Palmas de Gran Canaria PROCLADE CANARIAS participa en el **“Encuentro Gran Canaria Solidaria”** promovido por la Coordinadora Insular de solidaridad de Gran Canaria, integrada por el Cabildo, Ayuntamientos, Coordinadora de ONG-D, la Universidad de Las Palmas de Gran Canaria, la Plataforma Pobreza Cero y la Red de Escuelas Solidarias. Dicho encuentro tenía como eje la denuncia de la violación de los derechos humanos en el mundo y la erradicación de la pobreza.

• **Noviembre:** El Grupo Misionero de El Pilar, junto con PROCLADE CANARIAS celebró el día 9 de Noviembre, en la terraza del Real Casino de Tenerife, su ya tradicional **Te-MERIENDA SOLIDARIA** al que acudieron más de doscientas cincuenta socios y amigos de nuestra ONG que disfrutaron de un animado ambiente de solidaridad y participaron en el sorteo de más de ochenta regalos ofrecidos por distintas firmas comerciales.

Los fondos que se obtuvieron tanto de la venta de tarjetas para la merienda como de las rifas del sorteo, se destinarán a la financiación de *“la construcción de instalaciones sanitarias en un sanatorio de enfermos mentales en la Diócesis de Tenkodogo en la República de Burkina Faso”*. A todos los que asistieron al Te-Merienda, a los que colaboraron en la organización, a las casas comerciales que nos donaron los obsequios para el sorteo y muy especialmente al Real Casino de Tenerife que amablemente nos cede cada año sus salones, muchas gracias





# PROYECTOS DE COOPERACIÓN PARA EL DESARROLLO

## SECTOR DE PROYECTOS

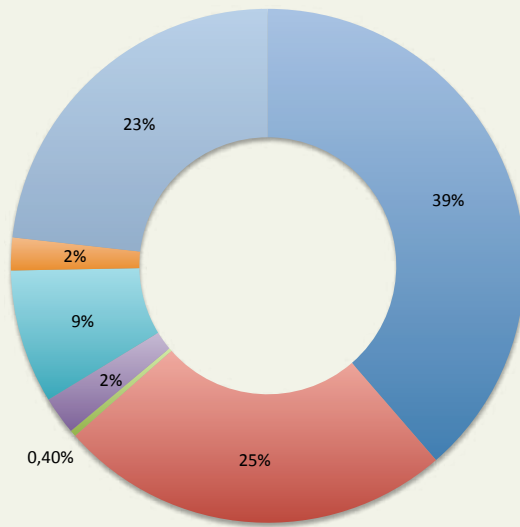

- EDUCACIÓN  
97.130,00 €
- INFRAESTRUCTURAS  
62.772,00 €
- SENSIBILIZACIÓN Y EDUCACIÓN PARA EL DESARROLLO  
1.000,00 €
- PROYECTO MISIONEROS  
6.000,00 €
- COLABORACIÓN CON OTRAS INSTITUCIONES  
21.178,83 €
- ATENCIÓN PRIMARIA  
5.180,00 €
- DEFENSA DE LOS DERECHOS DE LAS PERSONAS Y LOS PUEBLOS  
58.393,360 €

### EDUCACIÓN



10 PROYECTOS  
IMPORTE: 97.130,00 €  
1.210 BENEFICIARIOS

### INFRAESTRUCTURA



5 PROYECTOS  
IMPORTE: 62.772,00 €  
3.527 BENEFICIARIOS

### DEFENSA DE LOS DERECHOS



4 PROYECTOS  
IMPORTE: 64.393,36 €  
700 BENEFICIARIOS

### SOCIALES



10 PROYECTOS  
IMPORTE: 27.358,83 €  
590 BENEFICIARIOS

## ZONAS DE ACTUACIÓN

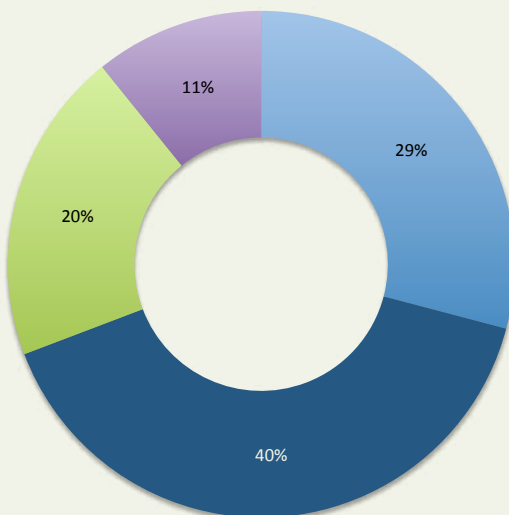

- ÁFRICA  
73.217,00 €
- AMÉRICA  
100.979,00 €
- CANARIAS  
50.279,36 €
- COLABORACIÓN CON OTRAS INSTITUCIONES  
27.178,83 €



# ÁFRICA



Educación  
Infraestructuras

75,49%  
24,51%

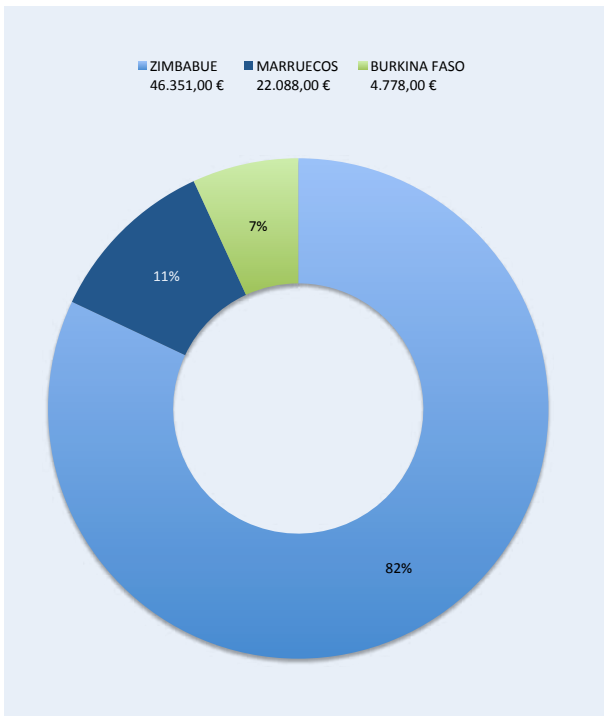

se cambiara x q es de Argentina





## MARRUECOS



### CURSO FORMACIÓN MONITOR TIEMPO LIBRE

**Sector:** Educación de niños y jóvenes.  
**Ubicación:** Tánger.  
**Responsable:** M<sup>a</sup> del Mar Postigo Ortega  
**Beneficiarios:** 5 jóvenes (entre 17 y 18 años)  
 ex-alumnos  
**Estado:** Ejecutado.  
**Financiación:**  
 Colegio Claret.Las Palmas GC.....385,00€  
**TOTAL .....385,00€**



### CENTRO DE DIA DEL HOGAR INFANTIL PADRE LERCHUNDI

Ayudar a la alimentación, escolarización y cuidados médicos de niños/as necesitados

**Sector:** Educación de niños y jóvenes.  
**Ubicación:** Tánger.  
**Responsable:** M<sup>a</sup> del Mar Postigo Ortega  
**Beneficiarios:** 90 niños/as  
**Estado:** Plurianual  
**Financiación:**  
 Colegio Claret .....8.615,00€  
 Costurero Solidario. Las Palmas GC.....360,00€  
 Cdad.Aymedey-Acorán.LasPalmasGC ..... 1.620,00€  
 Cdad. Maranatha.LasPalmasGC..... 120,00€  
 Donante.....100,00 €  
 Padrinos.....4.026,00€  
 Proclade Canarias .....3.199,00€  
**TOTAL.....18.040,00€**



### CAMPAMENTO DE VERANO

Realizar un campamento de verano en el que reforzar los hábitos sociales de higiene, alimentación, organización de deportes, tiempo libre y ocio trabajados con los/as beneficiarios/as del Hogar durante el curso.

**Sector:** Educación de niños y jóvenes.  
**Ubicación:** Tánger.  
**Responsable:** M<sup>a</sup> del Mar Postigo Ortega.  
**Beneficiarios:** Niños/as de entre 8 y 16 años.  
**Estado:** Ejecutado  
**Financiación:**  
 Campamento Claret 2016 .....3.663,00€  
**TOTAL .....3.663,00€**



### SEMANA SOLIDARIA

Formación integral de los alumnos de Bachillerato del Colegio Claret y la asunción de valores de compromiso y solidaridad. Facilitar la estancia y formación de alumnos del Colegio Claret de Las Palmas de GC.

**Ubicación:** Hogar Lerchundi. Tánger.  
**Responsable:** P. José Antonio Carrasco, cmf.  
**Financiación:**  
 Colegio Claret. Las Palmas de G.C..... 1.000,00€  
**TOTAL .....1.000,00€**





## ZIMBABWE



### BECAS ALUMNOS/AS UNIVERSITARIOS/AS

Ayudar a jóvenes de la Misión de Zhomba con capacidades de estudio, pero sin posibilidades económicas para realizar o terminar sus estudios terciarios: universidad, formación profesional.

**Sector:** Educación de niños y jóvenes.  
**Ubicación:** Misión de Zhomba (Gokwe).  
**Responsable:** P. Manuel Ogalla, cmf.  
**Beneficiarios:** 11 jóvenes.  
**Estado:** Plurianual

**Financiación:**  
Día Proclade Canarias .....6.508,60€  
Campamento Claret 2016 .....2.354,50€  
Proclade Canarias .....2.136,90€  
**TOTAL .....11.000,00€**



### MEJORA DEL ACCESO AL AGUA POTABLE

Mejorar las condiciones de acceso al agua potable en la Misión de Zhomba construyendo pozos superficiales con bomba manual de extracción de agua en diversos puntos estratégicos de la misión.

**Sector:** Infraestructuras.  
**Ubicación:** Zhomba, distrito de Gokwe.  
**Responsable:** P. Manuel Ogalla cmf.  
**Beneficiarios:** Unas 3.000 personas.  
**Estado:** En ejecución

**Financiación:**  
Aguas de Teror, S.A. Las Palmas ..... 13.169,00€  
**TOTAL ..... 13.169,00€**



### APOYO ESCOLAR A NIÑOS Y NIÑAS HUÉRFANOS DE KARIKOGA

Apoyo a la escolarización, comida y equipamiento escolar de niños/as huérfanos del VIH/SIDA.

**Sector:** Educación de niños y jóvenes.  
**Ubicación:** Distrito de Ruwa. Harare.  
**Responsable:** P. Antonio Llamas, cmf.  
**Beneficiarios:** 260 niños/as.  
**Estado:** Plurianual

**Financiación:**  
Día Proclade Canarias .....10.516,10€  
Parroq. Corazón de M<sup>a</sup>-Las Palmas GC .....828,40€  
Cena Día de la Madre-Las Palmas GC .....737,50€  
Donante .....100,00€  
Toyota Canarias .....1.000,00€  
Gobierno de Canarias .....9.000,00€  
**TOTAL .....22.182,00€**



## BURKINA FASO



### MEJORA DE LA INFRAESTRUCTURA SANITARIA

Construcción de letrinas en el centro de acogida para enfermos mentales.

**Sector:** Infraestructura.  
**Ubicación:** Tenkodogo.  
**Responsable:** Abad Pascal KYELEM.  
**Beneficiarios:** Todos los enfermos del centro y personal que los atiende.  
**Estado:** En ejecución.

**Financiación:**  
Parroq del Pilar-SC Tenerife-Cena benéfica .....584,18€  
Parroq del Pilar-SC Tenerife-Te misionero .....3.593,10€  
Proclade Canarias .....600,72€  
**TOTAL .....4.778,00€**

# AMÉRICA



Defensa de los derechos de las personas	14,16%
Educación	41,45%
Infraestructuras	44,39%

ARGENTINA	HONDURAS	REPÚBLICA DOMINICANA	FILIPINAS	CUBA
76.505,00 €	10.380,00 €	6.400,00 €	2.994,00 €	4.700,00 €

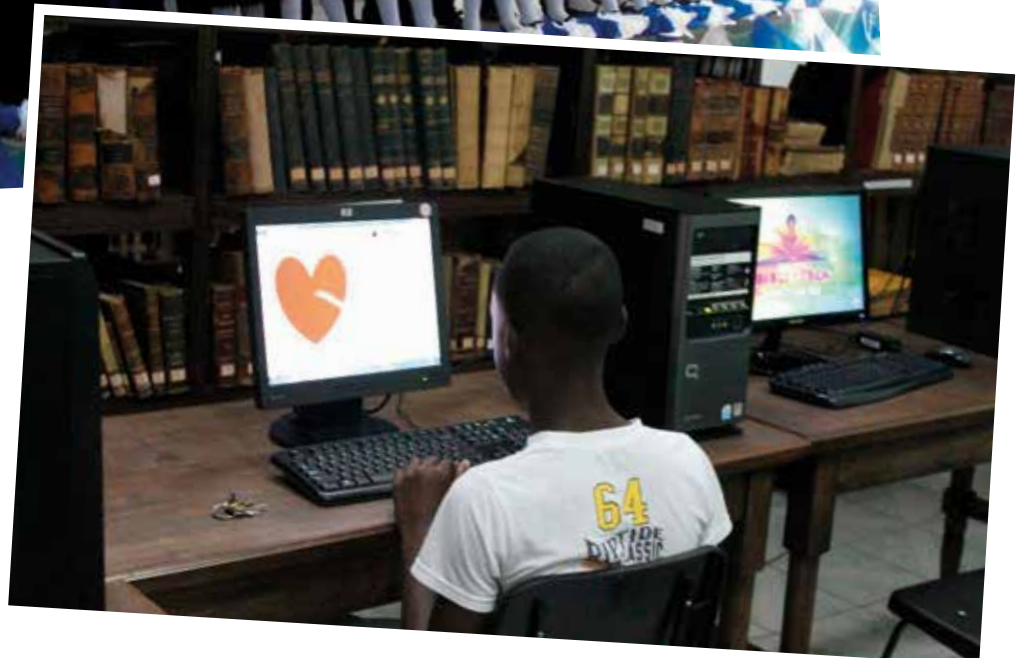
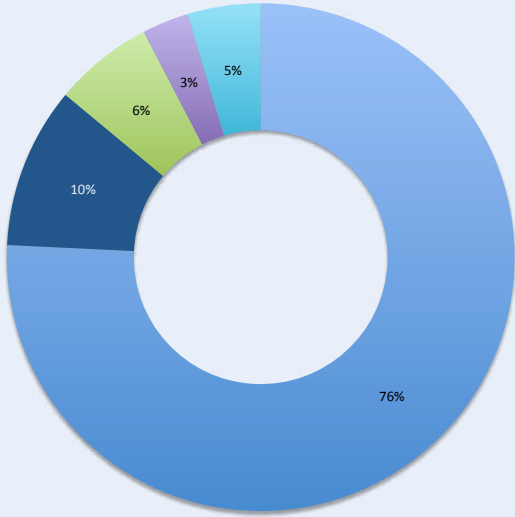





## ARGENTINA



### PANELES SOLARES COMUNIDAD DE EL PUESTO

Mejorar la calidad de vida de las familias que conforman la Comunidad indígena de El Puesto a través de la dotación de equipos fotovoltaicos.

**Sector:** Infraestructuras.  
**Ubicación:** Santa Victoria. Salta.  
**Responsable:** Daniel Federico Pineda.  
**Beneficiarios:** 19 familias; 82 personas.  
**Estado:** Ejecutado.

**Financiación:**  
 Cabildo de Gran Canaria..... 10.000,00€  
 Proclade Canarias ..... 548,00€  
**TOTAL ..... 10.548,00€**



### APOYO A SALITAS INFANTILES COMUNITARIAS

(Vizcachani, Abra Pampa y Nazareno).

Contribuir a la mejora del crecimiento, desarrollo y aprendizaje de los niños/as y sus familias a través del fortalecimiento de las salitas infantiles comunitarias.

**Sector:** Educación de niños y jóvenes.  
**Ubicación:** Provincias de Jujuy y Salta. Prelatura de Humahuaca.

**Responsable:** O.CLA.DE  
**Beneficiarios:** Niños/as de 0-5 años; educadoras; familias y salitas infantiles.

**Estado:** Plurianual.

**Financiación:**  
 Parroq. del Pilar.SC Tenerife-Te Merienda .. 2.346,55€  
 Proclade Canarias ..... 8.433,45€  
**TOTAL ..... 10.780,00€**



### INTEGRACIÓN INMIGRANTES BOLIVIANOS

Apoyar a inmigrantes bolivianos en la obtención del permiso de residencia en Argentina y en la atención a otras necesidades.

**Sector:** Defensa de los Derechos de las Personas y de los Pueblos.  
**Ubicación:** La Quiaca. Jujuy.

**Responsable:** P. Ricardo Aparicio, cmf.  
**Beneficiarios:** Más de 100 inmigrantes.

**Estado:** Plurianual

**Financiación:**  
 Misional Colegio Claret-Las Palmas..... 6.900,00€  
 Proclade Canarias ..... 3.000,00€  
**TOTAL ..... 9.900,00€**

## Proyectos para el Desarrollo



### PANELES SOLARES EN SAN FELIPE

Mejorar la calidad de vida de las familias que conforman la Comunidad indígena de San Felipe a través de la dotación de equipos fotovoltaicos.

**Sector:** Infraestructuras.  
**Ubicación:** Santa Victoria. Salta.  
**Responsable:** Daniel Federico Pineda.  
**Beneficiarios:** 34 familias.  
**Estado:** Ejecutado.

#### Financiación:

Ayto. de Teror-Las Palmas.....	8.956,32€
Proclade Canarias.....	9.943,68€
Contraparte.....	8.257,00€
<b>TOTAL .....</b>	<b>27.157,00€</b>



### PANELES SOLARES EN SAN MARCOS DE TRIGO HUAYCO

Mejorar la calidad de vida de las familias que conforman la Comunidad indígena de San Marcos a través de la dotación de equipos fotovoltaicos.

**Sector:** Infraestructuras.  
**Ubicación:** Santa Victoria. Salta.  
**Responsable:** P. Ernesto Hugo, cmf.  
**Beneficiarios:** 13 familias; 59 personas.  
**Estado:** En ejecución

#### Financiación:

Ayto. de Arucas-Las Palmas.....	2.152,45€
Proclade Canarias.....	4.967,55€
<b>TOTAL .....</b>	<b>7.120,00€</b>



## HONDURAS



### BECAS PARA ESTUDIOS SECUNDARIOS Y TERCARIOS.

Facilitar estudios secundarios y terciarios como medio de promoción y desarrollo.

**Sector:** Educación de niños y jóvenes.  
**Ubicación:** Prelatura de Humahuaca.  
**Responsable:** P. Miguel García, cmf.  
**Beneficiarios:** 204 chicos/as de secundaria.  
**Estado:** Plurianual.

#### Financiación:

Parroquia de La Paz-LasPalmasGC .....	2.550,00€
Costurero Solidario Las PalmasGC .....	360,00€
Padrinos .....	3.960,00€
Proclade Canarias .....	4.130,00€
<b>TOTAL .....</b>	<b>11.000,00€</b>



### APOYO A LOS JAPAIC (Jardines de Párvulos de la Iglesia Católica)

Favorecer el desarrollo integral de niños/as mediante educación preescolar a través de los jardines de párvulos de la Organización Madres Maestras.

**Sector:** Educación de niños y jóvenes.  
**Ubicación:** San Pedro de Sula. Colonia 6 de mayo.  
**Responsable :** Hna. Consuelo Martínez.  
**Beneficiarios:** 30 niños/as y 10 madres-maestras.  
**Estado:** Plurianual.

#### Financiación:

Proclade Canarias.....	10.380,00€
<b>TOTAL .....</b>	<b>10.380,00€</b>





## REPÚBLICA DOMINICANA



### APOYO ESTUDIOS UNIVERSITARIOS

Apoyar los estudios universitarios de 10 jóvenes.

**Sector:** Educación de niños y jóvenes.  
**Ubicación:** Parroquia San José . Jimaní.  
**Responsable :** P. Jesús M<sup>a</sup> Amatria, cmf.  
**Beneficiarios :** 10 jóvenes.  
**Estado:** Plurianual.  
**Financiación:**  
 Proclade Canarias ..... 5.000,00€  
**TOTAL** ..... **5.000,00€**

### PROYECTOS MISIONEROS

Apoyar proyectos misioneros.

**Ubicación:** Jimaní.  
**Responsable :** P. Miguel Fariñas cmf. /P. Juan Carlos Monroy  
**Beneficiarios :** Comunidades Parroquiales de S. José de Jimaní y S. Juan Bautista.  
**Financiación:**  
 Donante ..... 300,00€  
 Proclade Canarias ..... 1.100,00€  
**TOTAL** ..... **1.400,00€**



## CUBA



### CREACIÓN BIBLIOTECA DIGITAL JUVENIL

Crear un espacio de encuentro para jóvenes de nivel secundario, preuniversitario y universitario.

**Sector:** Educación de niños y jóvenes.  
**Ubicación:** Santiago de Cuba.  
**Responsable :** Hno. Manolo Pliego Iglesias, cmf.  
**Beneficiarios :** 100 jóvenes.  
**Estado:** En ejecución.  
**Financiación:**  
 Proclade Canarias ..... 4.700,00€  
**TOTAL** ..... **4.700,00€**



## FILIPINAS



### PROGRAMA ALIMENTACIÓN INFANTIL

Colaborar en la alimentación de niños/as en situación de malnutrición.

**Sector:** Defensa de los derechos de las personas y de los pueblos.  
**Ubicación:** Camarin Caloocan City.  
**Responsable :** Hna. Consuelo Fernández.  
**Beneficiarios :** Niños/as de 2 a 12 años.  
**Financiación:**  
 Parroq.del Pilar-SC Tenerife-Cena benéfica . 2.994,00€  
**TOTAL** ..... **2.994,00€**



# ESPAÑA



Atención Primaria 10,51 %  
 Defensa de los derechos de las personas 89,49 %



## CANARIAS



### PROYECTO ALMOGAREN 2016

Apoyar la reinserción de personas que han estado privadas de libertad.

**Sector:** Defensa de los Derechos de las personas y de los pueblos.  
**Ubicación:** Barrio de Las Rehojas. Las Palmas de G.C.  
**Responsable:** P. Dionisio Rodado cmf.  
**Beneficiarios:** 150 personas.  
**Estado:** Plurianual.  
**Financiación:**  
 Cabildo de Gran Canaria.....12.524,17€  
 Ayto de Las Palmas de GC .....15.038,50€  
 Fundación La Caja de Canarias .....7.536,69€  
 Obra Social La Caixa 2016 .....3.000,00€  
 Cdad CES-Las Palmas GC .....6.000,00€  
**TOTAL .....44.099,36€**

### PROYECTO MISIONERO

Atender necesidades de la Parroquia

**Sector:** Atención Primaria.  
**Ubicación:** Parroquia de La Paz. Las Rehojas. Las Palmas de G.C.  
**Responsable:** P. Vicente Cuadrado, cmf.  
**Estado:** Plurianual  
**Financiación:**  
 Gobierno Provincial Misioneros Claretianos .....4.500,00€  
**TOTAL .....4.500,00€**

### REHOYANDO 2016

#### SU FINALIDAD

- Facilitar la toma de conciencia y el compromiso social
- Ayudar a reflexionar y tomar decisiones que eviten la reincidencia y faciliten la integración a las personas que están dentro de los centros penitenciarios
- Promover la inserción socio-laboral de las personas que están fuera de prisión

#### ACTIVIDADES DENTRO DE LOS CENTROS PENITENCIARIOS

- Grupos de preparación a la libertad: para trabajar aquellos núcleos necesarios para afrontar la libertad con mayores garantías.
- Tutorías: de forma individualizada
- Talleres:
  - Crecimiento personal
  - Ocupacionales
  - Culturales, creativos y recreativos
- Asesoramiento jurídico

#### ACTIVIDADES FUERA DE LOS CENTROS PENITENCIARIOS

- Acogida inicial y tutorizaciones: para establecer el proceso de cada persona dentro de su itinerario personalizado de inserción.
- Área de Integración: favorece la relación- integración con las personas y el entorno y facilita el aprovechamiento enriquecedor del tiempo.
- Área de orientación e inserción laboral
- Servicio de intervención psicológica
- Servicio de asesoramiento jurídico: penal, civil, administrativo, familiar y/o laboral.
- Servicio de atención primaria a personas sin recursos: merienda, ducha y lavado de ropa.
- Sensibilización y concienciación de la sociedad.

### PROYECTO ALFA

Facilitar mensualmente alimentos a distintas instituciones.

**Sector:** Atención Primaria.  
**Ubicación:** Parroquia Corazón de M<sup>a</sup>. Las Palmas de G.C.  
**Responsable:** Cdad. Maranatha.  
**Estado:** Plurianual.  
**Financiación:**  
 Donantes .....680,00€  
**TOTAL .....680,00€**





# COLABORACIÓN CON OTRAS INSTITUCIONES SOLIDARIAS

2016



## MANOS UNIDAS

Parroquia Corazón de M <sup>a</sup> -Las Palmas de GC .....	2.522,75 €
Colegio Claret Las Palmas.....	5.542,32 €
Comedores ADAJA .....	1.000,00 €
<b>TOTAL.....</b>	<b>9.065,07 €</b>

## DOMUND

Colegio Claret Las Palmas. ....	4.943,76 €
Parroquia Corazón de M <sup>a</sup> -Las Palmas de GC .....	3.370,00 €
<b>TOTAL.....</b>	<b>8.313,76 €</b>



## COMEDOR SOCIAL LA MILAGROSA. Sta Cruz de Tenerife

Parroquia del Pilar-Cena Grupo Misionero .....	900,00 €
<b>TOTAL.....</b>	<b>900,00 €</b>

## COMEDOR SOCIAL DEL CARMEN. Las Palmas de G.C.

Cdad. Misioneros Claretianos Rabadán .....	700,00 €
<b>TOTAL.....</b>	<b>700,00 €</b>



## HERMANAS MERCEDARIAS DE LA CARIDAD

Apoyar su labor con inmigrantes	
Proclade Canarias .....	1.000,00 €
<b>TOTAL.....</b>	<b>1.000,00 €</b>

## OBLATAS DEL SANTISIMO REDENTOR (Casa Daniela Oblatas) Las Palmas de G.C.

Cdad. Misioneros Claretianos Rabadán .....	1.200,00 €
<b>TOTAL.....</b>	<b>1.200,00 €</b>



## PROYECTOS MISIONEROS

<b>Ubicación:</b>	Africa
<b>Responsable:</b>	Misioneros Claretianos
<b>Sector:</b>	Defensa de los derechos de las personas y de los pueblos.
<b>Financiación:</b>	Donante .....
<b>TOTAL.....</b>	<b>6.000,00 €</b>



**CUENTA DE RESULTADOS**

INGRESOS	2016	2015
<b>CUOTAS SOCIOS/DONANTES</b>	<b>194.288,34 €</b>	<b>185.276,33 €</b>
Socios Comunitarios	20.781,00 €	18.491,80 €
Socios Colaboradores	62.470,37 €	72.321,55 €
Donaciones Privadas	111.036,97 €	94.462,98 €
<b>SUBVENCIONES</b>	<b>58.810,74 €</b>	<b>60.258,52 €</b>
Organismos Públicos	55.810,74 €	44.005,39 €
Organismos Privados	3.000,00 €	16.253,13 €
<b>OTROS INGRESOS</b>	<b>8.002,73 €</b>	<b>30.036,98 €</b>
Intereses financieros	- €	- €
Ingresos extraordinarios	8.002,73 €	36,98 €
En Especie		30.000,00 €
<b>TOTAL INGRESOS</b>	<b>261.101,81 €</b>	<b>275.571,83 €</b>
GASTOS	2016	2015
<b>PROYECTOS</b>	<b>214.486,60 €</b>	<b>237.367,31 €</b>
Ordinarios	214.486,60 €	235.427,73 €
Emergencia		1.939,58 €
<b>GASTOS CORRIENTES</b>	<b>52.017,04 €</b>	<b>36.314,85 €</b>
Personal asignado a proyectos	39.245,49 €	28.185,48 €
Servicios	6.249,01 €	3.129,55 €
Otros gastos de explotación	4.772,54 €	4.999,82 €
Gastos Excepcionales	1.750,00 €	- €
<b>TOTAL GASTOS</b>	<b>266.503,64 €</b>	<b>273.682,16 €</b>
<b>RESULTADO DEL EJERCICIO</b>	<b>-5.401,83 €</b>	<b>1.889,67 €</b>

**BALANCE DE SITUACION**

ACTIVO	2016	2015
<b>INMOVILIZADO</b>	<b>- €</b>	<b>- €</b>
<b>ACTIVO CIRCULANTE</b>	<b>149.466,74 €</b>	<b>109.911,67 €</b>
DEUDORES	10.364,78 €	9.979,47 €
TESORERIA	139.101,96 €	99.932,20 €
<b>TOTAL ACTIVO</b>	<b>149.466,74 €</b>	<b>109.911,67 €</b>
PASIVO	2016	2015
<b>PATRIMONIO NETO</b>	<b>1.458,08 €</b>	<b>6.859,91 €</b>
FONDOS PROPIOS	1.458,08 €	6.859,91 €
Remanente		
Rdos ejercicios anteriores	6.859,91 €	4.970,24 €
Pérdidas y ganancias	-5.401,83 €	1.889,67 €
<b>PASIVO CORRIENTE</b>	<b>148.008,66 €</b>	<b>103.051,76 €</b>
Otros pasivos	11.716,57 €	74.863,03 €
Proyectos en ejecución	46.293,46 €	27.283,82 €
Compromisos con proyectos	88.646,50 €	
Administraciones públicas	1.352,13 €	904,91 €
<b>TOTAL PASIVO</b>	<b>149.466,74 €</b>	<b>109.911,67 €</b>

NUESTRAS CUENTAS





## INGRESOS

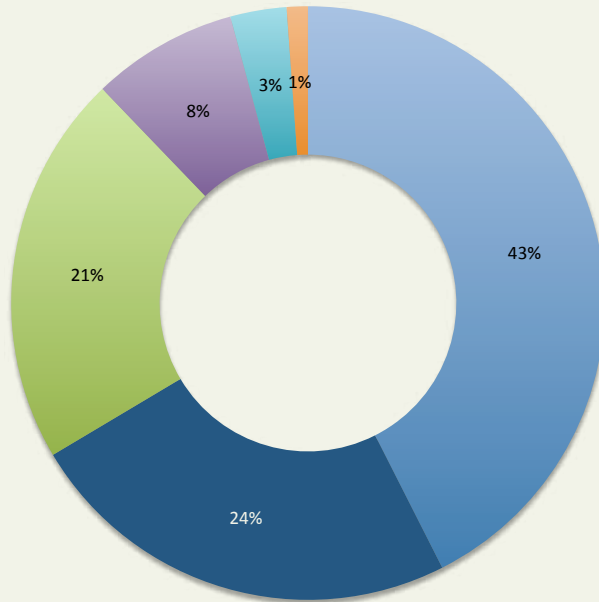

■ DONACIONES PRIVADAS  
111.036,97 €

■ SOCIOS COLABORADORES  
62.470,37 €

■ ORGANISMOS PÚBLICOS  
55.810,74 €

■ SOCIOS COMUNITARIOS  
20.781,00 €

■ OTROS INGRESOS  
8.002,73 €

■ ORGANISMOS PRIVADOS  
3.000,00 €

## GASTOS

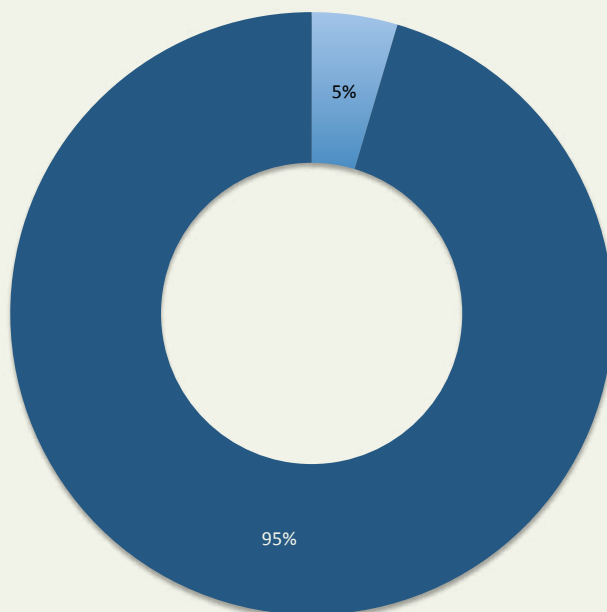

■ FUNCIONAMIENTO  
12.771,55 €

■ PROYECTOS  
264.753,64 €

# Caminar, Acompañar y Adorar

## Desde Cuba

Después de 22 años de servicio misionero en la Prelatura de Humahuaca Argentina, empecé a sentir como Juan el Bautista que mi tiempo se había terminado. Debía salir del nido de seguridades y experiencias valiosas que había aprendido en aquella Iglesia madre, maestra y formadora de la Prelatura. Tenía que probarme a mí mismo y poner en práctica todo lo que había aprendido. Dios me pedía abrir las alas para que el Espíritu de Dios soplara mar adentro. Desde esta intuición me ofrecí al P. General de la Congregación de los Misioneros Claretianos para que me enviara a uno de los pueblos más pobres de América Latina, Haití. Justo acababa de pasar el terremoto y la situación era desoladora. Al año siguiente ya me encontraba en la Delegación de Antillas y más concretamente en la comunidad de Jimaní, frontera con Haití en la República Dominicana. Estaba feliz de estar allí, empecé aprender el idioma Creol para comunicarme con los haitianos y su cultura.

En este proceso estaba cuando el Superior de la Delegación de Antillas p. Héctor me pide ir a Santiago de Cuba. Esta isla nunca había estado en mis opciones pero a veces me cuesta entender a Dios cuando te insertas por

esos caminos de obediencia misionera. Tengo un amigo periodista que cuando se enteró que me habían destinado a Cuba, me escribe y me dice: “No lo puedo creer que vivas en Cuba que es una dictadura”. Yo le dije que uno hace opciones por las personas no por las ideologías. Aunque evidentemente que te condiciona vivir en este país. Pues, aquí estoy, desde hace 5 años, desaprendiendo y reaprendiendo. Tengo la sensación desde que vivo en Cuba que estoy como exiliado como si estuviera en una cárcel. Recuerdo la frase del poema de Casaldaliga: **“La justicia, A pesar de la ley y la costumbre y la fe cristiana para andar de día pero sobre todo para andar de noche”**. Esto lo digo porque he pasado por momentos muy difíciles desde que estoy en Cuba pero he ido encontrando mi lugar en el mundo, en este, que me toca vivir.

De esta manera fuimos asumiendo desde la comunidad claretiana opciones misioneras. Una de estas opciones ha sido el comedor de ancianos. Cuba es uno de los países más envejecidos del mundo y esta realidad sobre abundante de los ancianos había que asumirla. Son 120 ancianos/as a los que les damos una comida de martes







a viernes, y no solo eso sino que también hacemos excursiones, vamos a la playa nos distraemos y hacemos que la vida sea más agradable.

Todo esto gracias al servicio precioso de un grupo de veinte voluntario que de manera generosa, ayudan, colaboran y sirven a los ancianos en este proyecto misionero. Otro de los servicios es de lavandería; se le lava la ropa a un grupo de ancianos que no tiene condiciones en su casa y están solos. El taichí es otra actividad que mejora la vida de los ancianos/as. Un grupo de treinta, todos los jueves se encuentran en el patio del claustro parroquial. Manuel, seglar claretiano especialista en taichí, lleva esta hermosa experiencia corporal y espiritual que tanto bien hace a los ancianos desde que comenzamos el comedor. Los martes se reúne el grupo del taller de costura; con recursos reciclados de ropa, elaboran pantalones, batas y un sinfín de cositas útiles para el hogar. Estos recursos reciclados a veces se comparten a los ancianos/as que más lo necesitan. Una de las cosas que me llama la atención de vivir en Cuba es la vida sencilla de las familias, la austeridad es un estilo de vida cubano, generado por la difícil situación económica. Esta vida sencilla y austera es la que siem-

pre está envolviendo todas las actividades pastorales y su vida cotidiana.

Como dice el Papa Francisco: **La Caritas es la caricia de la Iglesia a su pueblo, la caricia de la Madre Iglesia a sus hijos, la ternura, la cercanía.** Caritas y Pastoral Penitenciaria es otro de los servicios que atendemos a las familias demás de cincuenta presos, la mayoría son jóvenes. Son sus madres, a veces sus esposas y otras sus abuelas las que los visitan en la cárcel, nosotros apoyamos esta tarea pas-



toral con una pequeña ayuda para la higiene y algo de alimentos y cada tres meses hacemos encuentros de formación.

Y por último una de las actividades que hemos puesto en marcha fue la reconstrucción de las casitas que habían quedado destruidas con el paso del huracán Sandy. Ha sido una acción fundamental para mejorar la dignidad de las familias, especialmente de aquellas más vulnerables, gracias a la solidaridad de la congregación y de tantas personas.

El día 27 de abril hemos podido inaugurar la Nueva Biblioteca Digital Juvenil un espacio nuevo que abre el Centro Cultural San Antonio María Claret y de Animación Misionera, para los jóvenes de nuestra parroquia y todo gracias a la solidaridad de Proclade Canarias.

Quisiera terminar con las palabras del Papa Francisco a los Misioneros Claretianos en el veinticinco capítulo general y que son una clave para este trabajo pastoral que estamos realizando en nuestra parroquia Santísima Trinidad de Santiago de Cuba en misión compartida: **“Caminar, acompañar y adorar”**.

Un abrazo en el Dios de la Vida. Y gracias por todo.

# Nuestro AGRADECIMIENTO a las personas e instituciones que han colaborado con PROCLADE CANARIAS en 2016

## SOCIOS

- 32 Socios Comunitarios.
- 842 Socios Colaboradores.
- 291 Socios Voluntarios.
- 36 Donantes no socios.

## ORGANISMOS PÚBLICOS:

- Gobierno de Canarias.
- Cabildo Insular de Gran Canaria.
- Ayuntamientos en Gran Canaria: Las Palmas de Gran Canaria, Teror y Arucas
- Aguas de Teror, S.A.

## PRIVADOS:

- Alumnos del Colegio Claret Las Palmas.
- A.M.P.A. y AA.AA del Colegio Claret Las Palmas.
- C.A.L. Colegio Claret Las Palmas.
- Campamento Claret 2016
- Cáritas y Grupo de Misiones de las referidas Parroquias.
- Catequesis Parroquia Nuestra Señora del Pilar de Santa Cruz de Tenerife.
- Colegio Claret de Las Palmas de Gran Canaria y su Grupo Misional.

- Comedores Adaja. Las Palmas de G.C.
- Comunidades de los Misioneros Claretianos de Sta. Cruz de Tenerife y Las Palmas de G.C.
- Comunidades: Maranatha, Aymedey-Acorán, C.E.S., Emaus y Caminantes Emaus de la Parroquia Corazón de María de Las Palmas de Gran Canaria.
- Costurero Solidario de Las Palmas de GC.
- Fundación Obra Social de La Caixa.
- Fundación Obra Social La Caja de Canarias.
- Grupos de Matrimonios de Canaa, de la Parroquia del Pilar.
- Litografía González.
- Padrinos y donantes de Las Palmas de Gran Canaria y Santa Cruz de Tenerife.
- Parroquia del Corazón de María de Las Palmas de Gran Canaria.
- Parroquia Nuestra Señora del Pilar de Santa Cruz de Tenerife.
- Parroquia Nuestra Señora de La Paz de Las Palmas de Gran Canaria.
- Proclade Bética.
- Procura de Misiones de los Claretianos de Bética.
- Real Casino de Tenerife.
- Seglares claretianos.
- Toyota Canarias.



## SUSCRIPCIÓN SOCIO-COLABORADOR DE PROCLADE CANARIAS

Nombre y apellidos.....NIF.....

Dirección.....Código postal.....

Ciudad.....Provincia.....

Teléfono.....Correo Electrónico.....

Deseo ayudar a los fines de PROCLADE CANARIAS con la cantidad de..... euros

mensuales  trimestrales  semestrales  anuales (marque con X lo que desee)

Banco..... Titular de cuenta.....

Sr. Director: ruego que, hasta nueva orden proceda a atender los recibos presentados contra mi cuenta por PROCLADE CANARIAS por el importe arriba expresado.

Cuenta: Banco..... Sucursal..... D.C..... Cuenta.....

Firma:

Fecha...../...../.....

